Totalsperrung:

15.09.26 bis 06.10.26 von 21:00 Uhr bis 21:00 Uhr
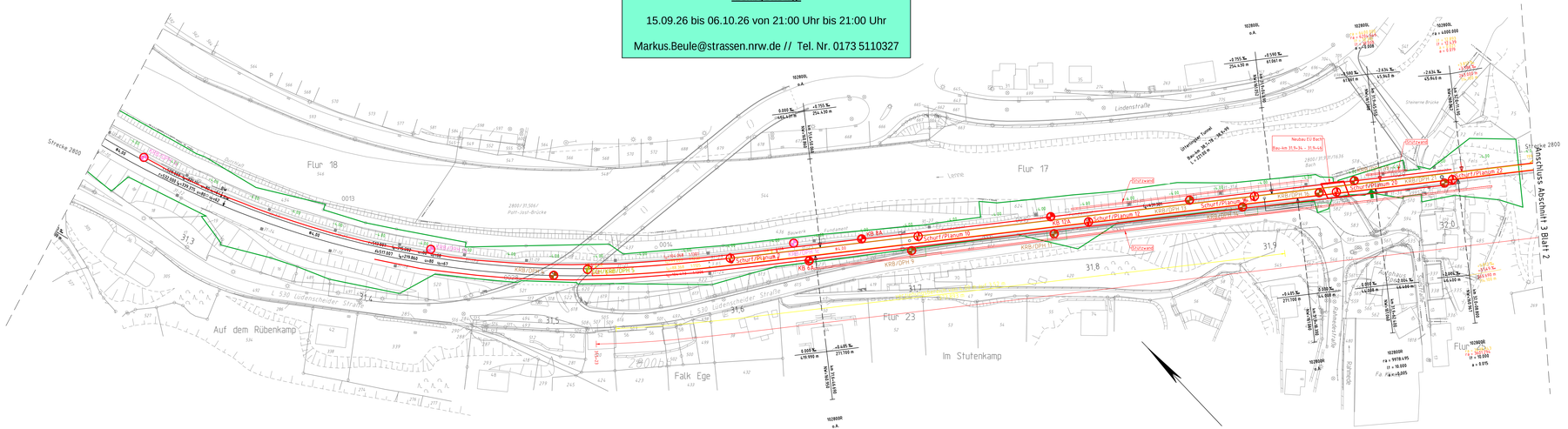
Markus.Beule@strassen.nrw.de // Tel. Nr. 0173 5110327